

The Renca logo features a stylized white house icon with a cross on top, set against a green background. Below the icon, the word "Renca" is written in a white, cursive font. The logo is positioned in the top left corner of the advertisement.

Renca

PROCESO DE MATRÍCULA 2022

Conoce el Sistema de Admisión Escolar

**¡VEN A SER PARTE
DE LA EDUCACIÓN
PÚBLICA DE RENCA!**

¡En Renca, educamos en la escuela o en la casa! Por la pandemia han sido tiempos difíciles, pero hemos trabajado para tener el mejor estándar de calidad en escuelas y liceos, junto con entregar la confianza a las familias que necesitan enviar a sus niños y niñas a los establecimientos.

Ingresa a www.renca.cl/educacion y conoce el proceso matrícula de la Educación Pública de Renca 2022.

PALABRAS DEL ALCALDE

Desde el comienzo de nuestra primera gestión hemos trabajado para que cada escuela y liceo sea el mejor lugar del barrio: con salas de clases climatizadas, con equipamiento tecnológico, con patios que invitan al juego y al deporte, bibliotecas que animan a la lectura y la investigación....

Nuestros centros educativos buscan el desarrollo de más y mejores aprendizajes en lenguaje, en matemáticas, en inglés -que se desarrolla desde 1er año básico-, en las artes y las ciencias; y también son comunidades que acompañan cuidadosamente el crecimiento de niños, niñas y adolescentes para aprender a vivir juntos y a construir comunidad.

Por eso les invitamos a conocer nuestras escuelas y liceos, y hacerse parte de la educación pública de Renca.

Claudio Castro Salas
Alcalde I. Municipalidad de Renca

BENEFICIOS DE LA EDUCACIÓN PÚBLICA



ESTADIO SARMIENTO Y DEPORTE ESCOLAR

¡En Renca nos jugamos por el deporte escolar! Con salidas pedagógicas desde las escuelas y liceos públicos para realizar las clases de educación física en la cancha principal del estadio, en el marco del programa **Ocupa tu Estadio**. Además, implementaremos las **Selecciones Deportivas Escolares**, comenzando con las selecciones de fútbol y futsal en distintas categorías. El deporte se vive más que nunca en la Educación Pública de Renca.

¡SE PARTE DE TODO ESTO INGRESANDO A LAS ESCUELAS Y LICEOS PÚBLICOS!





PROCESO DE POSTULACIÓN 2022

Desde el año 2019 entró en vigencia en la Región Metropolitana el Sistema de Admisión Escolar (SAE) con los cursos iniciales, y el 2020, con todos los niveles, desde prekínder a 4to medio.

¡CONOCE ESTE PROCESO!

SISTEMA DE ADMISIÓN ESCOLAR – SAE



**PARA TODOS LOS CURSOS,
DESDE PREKÍNDER A 4TO
MEDIO**



MECANISMO

A través del sitio
www.sistemadeadmisionescolar.cl

¿QUIÉNES DEBEN POSTULAR?

1

FAMILIAS QUE INGRESAN POR PRIMERA VEZ.

Al sistema educativo, sea un establecimiento municipal o particular subvencionado.

2

ESTUDIANTES DE ESTABLECIMIENTOS QUE NO TENGAN CONTINUIDAD DE ESTUDIOS.

Por ejemplo, de educación parvularia a básica o de educación básica a media.

3

QUIENES QUIERAN REINGRESAR AL SISTEMA EDUCATIVO.

En los establecimientos mencionados anteriormente, sin haber sido expulsados de los mismos.

4

FAMILIAS QUE DESEEN CAMBIARSE DE ESTABLECIMIENTO.

Por cualquier motivo o razón.

¡OJO! Si tu hijo o hija continuará su trayectoria educativa en el mismo establecimiento en el que está matriculado actualmente, no debe postular en SAE.

¿CÓMO SE POSTULA?



1

INGRESA A

www.sistemadeadmisionescolar.cl



2

REGÍSTRATE COMO APODERADO

con tu cédula de identidad y completa el formulario.



4

SELECCIONA POR ORDEN DE PREFERENCIA

Te sugerimos seleccionar **AL MENOS 4** establecimientos y enviar tu postulación.



3

ELIGE TU ESTABLECIMIENTO EDUCACIONAL

por su proyecto educativo, programas, instalaciones y otros datos.



¿Y SI SOY EXTRANJERO?

Si eres extranjero y no tienes RUN Nacional, debes ingresar a www.ayudamineduc.cl (en trámites en línea) y solicitar un Identificador Provisorio Apoderado (IPA) y si su estudiante no tiene RUN Nacional **solicitar un Identificador Provisorio Estudiante (IPE)**. Con el IPA y el IPE debes ingresar a www.sistemadeadmisionescolar.cl. Tu RUN apoderado es el IPA y tu contraseña es el número IPA sin guión ni dígito verificador.

¡IMPORTANTE!

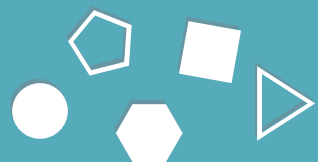

POSTULACIONES A NIVEL DE EDUCACIÓN PARVULARIA DE ESCUELA R.P. GUSTAVO LE PAIGE



En la escuela R.P. Gustavo Le Paige funciona el Centro Parvulario Hernán del Solar. Para postular a prekínder o kínder ingresa a www.renca.cl/educacion y buscar el botón que te llevará al formulario.



POSTULACIONES A JORNADA VESPERTINA DE LICEO THOMAS ALVA EDISON



Las postulaciones para la jornada vespertina del Liceo se realizan directamente en el establecimiento.

¿QUÉ PASA DESPUÉS?

LOS RESULTADOS SERÁN INFORMADOS A TRAVÉS DEL MISMO SITIO WEB

www.sistemadeadmisionescolar.cl



SI HAY SUFICIENTES VACANTES.

Todos los postulantes serán admitidos en el establecimiento.

SI NO HAY SUFICIENTES VACANTES

Las vacantes se asignarán en orden de prioridad a los postulantes que cumplan los siguientes criterios

- 1 Postulantes que tengan hermanos/as en el mismo establecimiento al que se postula.
- 2 Estudiantes en situación de vulnerabilidad según Registro Social de Hogares (hasta cumplir una cuota de 15% de estudiantes prioritarios)
- 3 Hijos de profesores, asistentes de la educación o cualquier trabajador del establecimiento.
- 4 Ex alumnos que deseen volver al establecimiento, siempre y cuando no hayan sido expulsados.

Ingresa a www.renca.cl/educacion y conoce el proceso matrícula de la Educación Pública de Renca 2022.

¡EN RENCA SE VIVE LA EDUCACIÓN PÚBLICA!

4 años mejorando las escuelas y liceos de la comuna

MÁS Y MEJOR INFRAESTRUCTURA



MEJORAMIENTO DE FACHADAS EN LOS ESTABLECIMIENTOS



BIBLIOTECAS REMODELADAS CON ESPACIOS AMIGABLES



CENTRO DE BIENESTAR COMUNITARIO RUCALAF, PARA LA CONTENCIÓN EMOCIONAL DE LA FAMILIA



CULTURA Y ARTE



ESTADIO SARMIENTO: UN NUEVO ESPACIO PARA EL DEPORTE ESCOLAR.



SALAS DE CLASES CLIMATIZADAS



PANELES SOLARES: ESCUELAS CON CONCIENCIA VERDE Y ENERGÍA LIMPIA.



SALAS DE PROYECTO QUE INCENTIVAN LA INNOVACIÓN EN EL APRENDIZAJE.

¡Y SEGUIMOS CON MÁS!

- Nueva especialidad en Instituto Cumbre de Cóndores Poniente desde el 2022: especialidad de Programación, la que podrá recibir a sus primeros estudiantes en marzo del próximo año.
- Inglés desde primero básico para el desarrollo de habilidades en un segundo idioma.



MEJORES EXPERIENCIAS DE APRENDIZAJES, EN LA ESCUELA O EN LA CASA



ENCUENTROS COMUNIDADES EDUCATIVAS



USO DE MASCARILLA OBLIGATORIO EN ESTABLECIMIENTOS



MEJORES EXPERIENCIAS DE APRENDIZAJE CON TODAS LAS MEDIDAS SANITARIAS



DISTANCIAMIENTO EN SALAS DE CLASES



FOMENTO A LA PARTICIPACIÓN Y DEMOCRACIA



EXPERIENCIA CERRO PARA LA PRIMERA INFANCIA



TECNOLOGÍA PARA EL APRENDIZAJE: ASEGURANDO LA EDUCACIÓN EN LA ESCUELA O EN LA CASA



PROGRAMA ESCUELAS ABIERTAS A LA COMUNIDAD CON TALLERES PRESENCIALES Y VIRTUALES

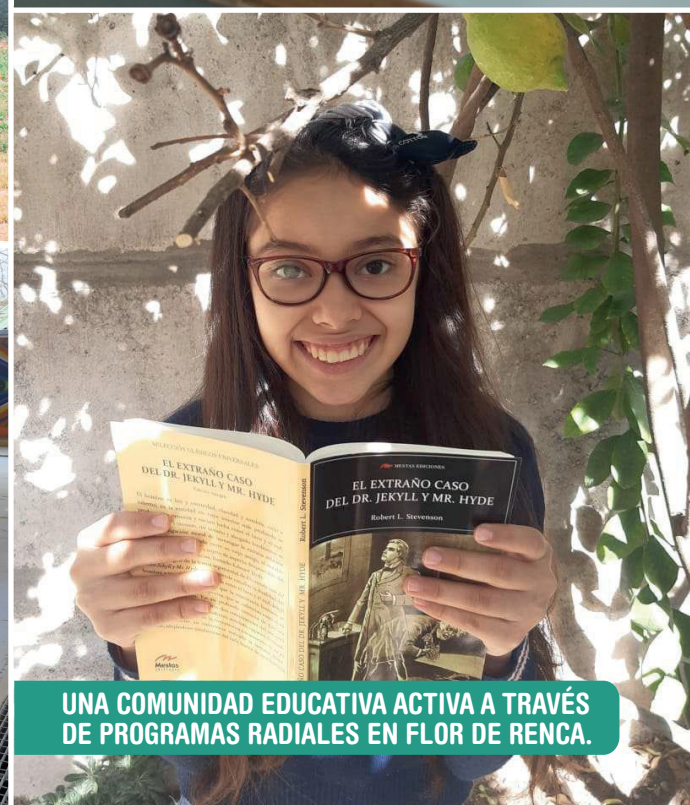

UNA COMUNIDAD EDUCATIVA ACTIVA A TRAVÉS DE PROGRAMAS RADIALES EN FLOR DE RENCIA.



FECHAS IMPORTANTES

FECHA	ACTIVIDAD
12 de agosto	Inicio de postulaciones en sitio web.
08 de septiembre	Cierre de postulaciones.
Desde el 20 de septiembre hasta el 05 de octubre	Realización de procedimientos especiales de admisión para establecimientos que cuenten con Programa de Integración Escolar (PIE), sean de alta exigencia o de especialización temprana.
25 al 29 de octubre	Publicación de resultados.
10 y 11 de noviembre	Publicación de resultados de listas de espera.
23 al 30 de noviembre	Periodo Complementario de postulación. Es para aquellos apoderados que hayan rechazado su asignación o que no postularon en el periodo principal.
14 de diciembre	Publicación de resultados del Periodo Complementario de postulación.
15 al 27 de diciembre	Periodo de matrícula en los establecimientos. ESTE PROCESO ES PRESENCIAL y debes ratificar tu matrícula o perderás el cupo. Este periodo es para estudiantes nuevos y estudiantes que continuarán en su mismo establecimiento.
28 y 29 de diciembre	Periodo de regularización exclusiva para repitentes. Este periodo tiene por finalidad permitir la regularización de aquellos estudiantes admitidos por sistema que repitieron de nivel, por tanto, buscan una vacante en el nivel previo al que postularon.
Desde el 30 de diciembre	Inicio periodo de regularización año lectivo 2022. Este periodo se realiza directamente en los establecimientos para aquellos estudiantes que no postularon en ninguno de los dos procesos o quieran buscar otro colegio.

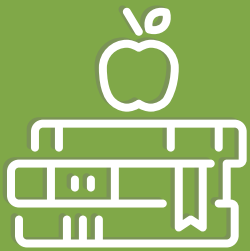

VIVE TU ESCUELA

EDUCACIÓN PARVULARIA HASTA 8° BÁSICO



ESCUELA CAPITÁN JOSÉ LUIS ARANEDA

Formación enfocada en lograr educación de excelencia, inclusiva y afectiva.

- 📍 Calle Dos 5116, Renca.
- ✉ escuelacapitanaraneda@edurenca.cl



ESCUELA JUANA ATALA DE HIRMAS

Formación con alto énfasis en el aprendizaje académico y social.

- 📍 Juana Atala 2460, Renca.
- ✉ escuelajuanaatala@edurenca.cl



ESCUELA GENERAL MANUEL BULNES PRIETO

Fomento de la participación, la actividad física, la innovación y la creatividad.

- 📍 Aníbal Zañartu 2870, Renca.
- ✉ escuelabulnesprieto@edurenca.cl



ESCUELA MONTSERRAT ROBERT DE GARCÍA

Educación integral con énfasis en la inclusión y sana convivencia.

- 📍 Miraflores 6004, Renca.
- ✉ escuelamonserratrobert@edurenca.cl



ESCUELA ISABEL LE BRUN

Educación basada en la solidaridad, inclusión y la excelencia académica.

- 📍 Av. Domingo Santa María 4463, Renca.
- ✉ escuelalebrun@edurenca.cl



ESCUELA GENERAL ALEJANDRO GOROSTIAGA ORREGO

Proyecto institucional inclusivo con apoyo artístico, físico, cognitivo y emocional.

- 📍 Puerto Montt 3594, Renca.
- ✉ escuelaalejandrogorostiaga@edurenca.cl



ESCUELA DOMINGO SANTA MARÍA GONZÁLEZ

Formación que fomenta participación, sana convivencia y cuidado del medioambiente.

- 📍 Av. Domingo Santa María 4383, Renca.
- ✉ escueladomingosantamaria@edurenca.cl



ESCUELA LO VELÁSQUEZ

Sello medioambiental e intercultural. Formación a través de la creatividad y la colaboración.

- 📍 Av. José Miguel Infante 7447, Renca.
- ✉ escuelalovelasquez@edurenca.cl



ESCUELA SANTA JUANA DE LESTONNAC

Fortalecimiento de las capacidades cognitivas, motrices, afectivas y sociales.

- 📍 Pasaje Cuatro 5125, Renca.
- ✉ escuelasantajuana@edurenca.cl

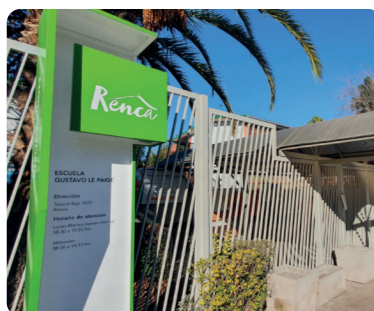

ESCUELA R.P. GUSTAVO LE PAIGE (*)

Educación intercultural, inclusiva y con fomento a los talentos y las artes.

- 📍 Totoral Bajo 1023, Renca.
- ✉ escuelagustavolepaige@edurenca.cl

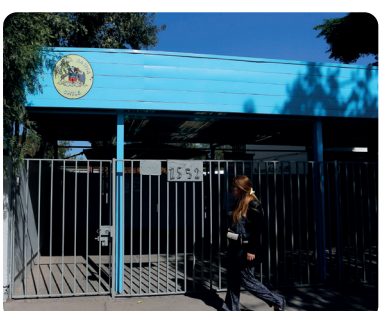

ESCUELA REBECA MATTE BELLO

Educación inclusiva, solidaria y respetuosa de la diversidad.

- 📍 Av. Condell 1552, Renca.
- ✉ escelarebecamatte@edurenca.cl



LICEO THOMAS ALVA EDISON

Educación comprometida con la participación democrática, pluricultural y de desarrollo integral.

- 📍 Las Margaritas 4020, Renca.
- ✉ liceoalvaedison@edurenca.cl

(*) EDUCACIÓN PARVULARIA Y BÁSICA.



VIVE TU LICEO

DESDE 7° BÁSICO A 4° MEDIO

CIENTÍFICO-HUMANISTA Y TÉCNICO PROFESIONAL



INSTITUTO CUMBRE DE CÓNDORES ORIENTE

Educación enfocada en formar ciudadanos y personas integrales.

- ★ Enfermería, Telecomunicaciones y Científico-Humanista.
- 📍 Av. Dorsal 1365, Renca.
- ✉ institutocondoresoriente@edurenca.cl



INSTITUTO CUMBRE DE CÓNDORES PONIENTE

Formación inclusiva, con sentido social y abierta a la comunidad.

- ★ Técnico en Educación de Párvulos y Científico-Humanista.
- 📍 Av. Brasil 7965, Renca.
- ✉ institutocondoresponiente@edurenca.cl

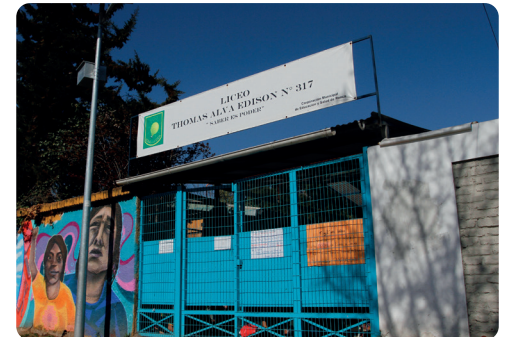

LICEO THOMAS ALVA EDISON

Educación para personas jóvenes y adultas de 7° básico a 4° medio.

- ★ Enseñanza media vespertina y de nivelación.
- 📍 Las Margaritas 4020, Renca.
- ✉ liceoalvaedison@edurenca.cl



¿NECESITAS AYUDA PARA POSTULAR?



Todas nuestras escuelas y liceos son centros de apoyo a la postulación, por lo que puedes consultar presencialmente en los recintos de:

LUNES A VIERNES DE 10:00 A 13:00 HORAS.



También puedes hacer tus consultas en el correo electrónico:

educacion@renca.cl



Llamar a los números:

+56 2 2352 3805 o al +56 9 5710 7653

DE LUNES A VIERNES 08:30 A 17:30 HORAS.

AL PERTENECER A LA RED DE EDUCACIÓN COMUNAL PUEDES ACCEDER A LOS SIGUIENTES BENEFICIOS:



SALAS CLIMATIZADAS

Para evitar el frío del invierno, el calor del verano y mantener una circulación de aire adecuada.



SERVICIO DE ALIMENTACIÓN

Garantizado a través de JUNAEB, tanto para estudiantes que asistan presencialmente o estén en sus casas.



ENTREGA DE ÚTILES ESCOLARES

De prekínder a segundo básico, y de materiales de uso común de tercero básico a cuarto medio.



BUSES DE ACERCAMIENTO

A todos los recintos escolares.



SALAS DE PROYECTO Y AULAS CONECTADAS

Innovaciones pedagógicas y tecnología al servicio del aprendizaje.



APOYO PSICOSOCIAL

En toda la red de educación pública, especialmente a las familias que se han visto afectadas por la pandemia, a través del programa Fuerza Joven y el Centro Rucalaf.



PROGRAMA ESCUELAS ABIERTAS

Para la Comunidad, con actividades presenciales y virtuales después del horario de clases.



TALLERES PRESENCIALES Y VIRTUALES

Diversidad de talleres artísticos, científicos y deportivos, tanto presenciales como virtuales.



UNA COMUNIDAD ACTIVA

Consejos Escolares, Centros de Estudiantes, padres, apoderados, docentes y asistentes de la educación con participación y relevancia.



EDUCACIÓN MEDIOAMBIENTAL

Con puntos limpios en todas las escuelas y liceos públicos.



EN LA EDUCACIÓN PÚBLICA NOS CUIDAMOS



Lava tus manos



Utiliza mascarilla



Mantén distancia física



Ventila los espacios

Renca

¡VEN A SER PARTE
DE LA EDUCACIÓN
PÚBLICA DE RENCA!

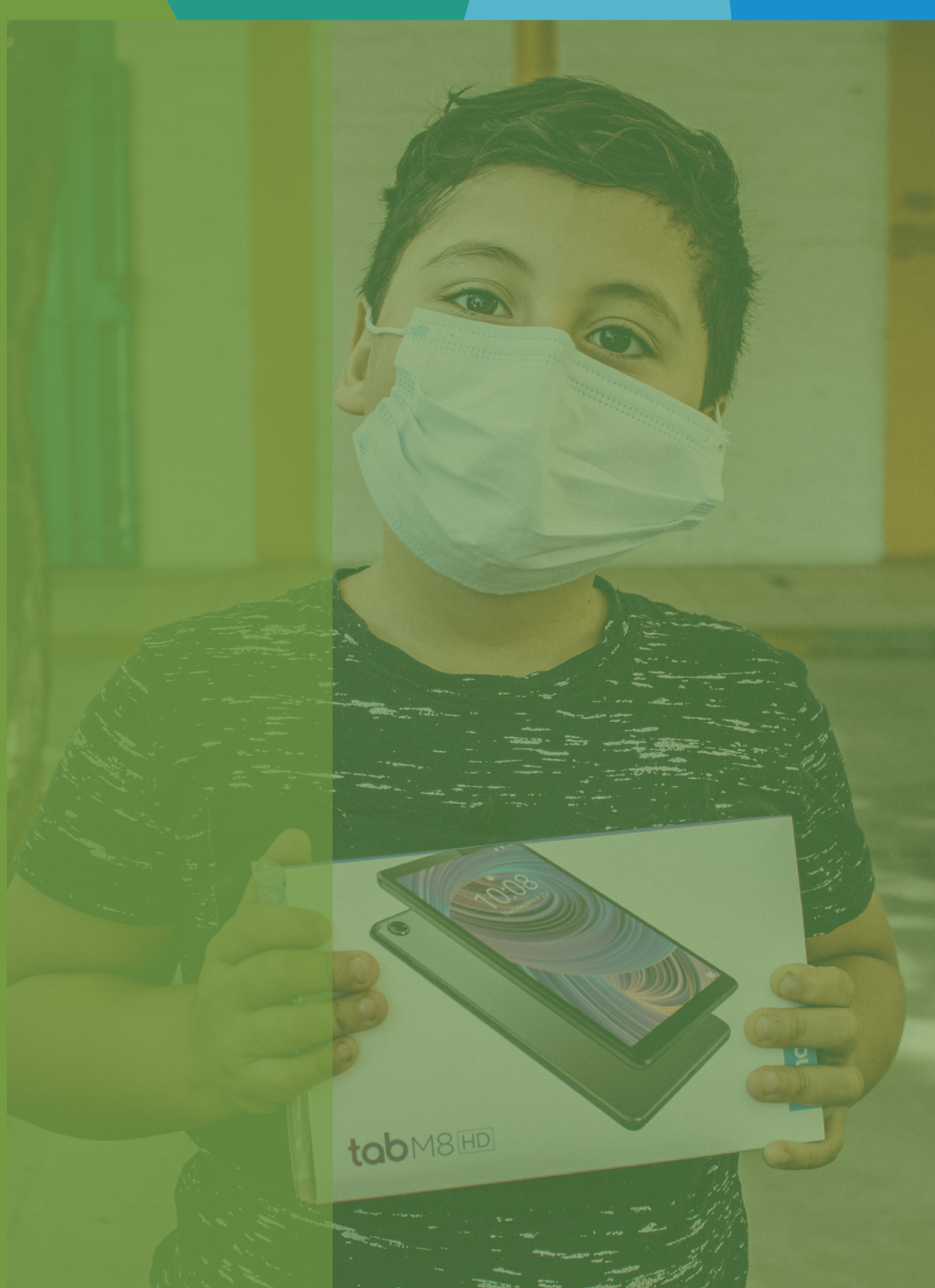

NO TE RELAJES ¡SIGAMOS EN ALERTA!

En la sala de clases mantén siempre estas medidas:



**USA MASCARILLA
SIEMPRE.**

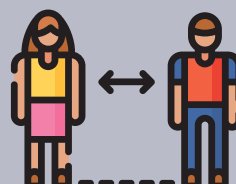

**MANTÉN LA
DISTANCIA FÍSICA.**



**LAVA
FRECUENTEMENTE
TUS MANOS.**

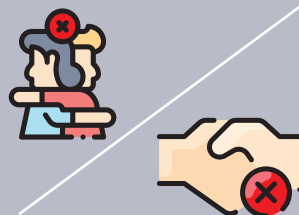

**NO SALUDES DE
MANO, BESO O
ABRAZO.**